

## INFORME DIARIO DE MONITOREO DE MEDIOS\*

\*Vigilancia basada en eventos de interés epidemiológico mediante el monitoreo de medios abiertos de comunicación locales y nacionales.

### Reporte de eventos:

Amenaza	Tema	Medio	Fecha	Resumen	Liga	Prioridad
Biológico	Frecuentes las infecciones vaginales	Diario de Morelos	10 enero 2021	En México, de acuerdo a la actualización de la Guía de Práctica Clínica que realizó el Instituto Mexicano del Seguro Social en 2019, las infecciones vaginales afectan de nueve a 545 mujeres por cada 100 mil habitantes, principalmente al grupo de 20 a 24 años de edad que se encuentran en edad productiva y reproductiva.	<a href="https://www.diariodemorelos.com/noticias/son-frecuentes-las-infecciones-vaginales-especialista">https://www.diariodemorelos.com/noticias/son-frecuentes-las-infecciones-vaginales-especialista</a>	Bajo
Biológico	Casos Covid-19	Diario de Morelos	10 enero 2021	La Secretaría de Salud estatal explica que si bien a partir de este 01 de enero Morelos seguirá en semáforo de riesgo epidémico color verde, explicó que la emergencia sigue activa y por ello es fundamental portar el Escudo de la Salud.	<a href="https://www.diariodemorelos.com/noticias/confirman-en-24-horas-296-casos-de-covid19-y-m-s-de-1-mil-activos">https://www.diariodemorelos.com/noticias/confirman-en-24-horas-296-casos-de-covid19-y-m-s-de-1-mil-activos</a>	Bajo
Biológico	Llamado a limpiar ríos y barrancas	Diario de Morelos	10 enero 2021	Isaías Ramos Villegas, vecino del municipio de Jiutepec, está preocupado por la alta contaminación en ríos y barrancas, por lo que lanza un llamado a empresarios, gobierno y sociedad civil, para que emprender la pronta limpieza de estas zonas, altamente contaminadas por el hombre.	<a href="https://www.diariodemorelos.com/noticias/llaman-hacer-conciencia-y-limpiar-rios-y-barrancas-de-jiutepec">https://www.diariodemorelos.com/noticias/llaman-hacer-conciencia-y-limpiar-rios-y-barrancas-de-jiutepec</a>	Bajo
Lluvias	Pronostico de lluvias	La Unión	10 enero 2021	La Comisión Estatal del Agua (Ceagua) informó en un comunicado que para la semana del 10 al 14 de enero se prevé tiempo despejado a nublado, con temperaturas en promedio de hasta 36 °C en zonas calurosas de la entidad.	<a href="https://launion.com.mx/morelos/avances/noticias/197508-inicia-semana-con-nublados-parciales.html">https://launion.com.mx/morelos/avances/noticias/197508-inicia-semana-con-nublados-parciales.html</a>	Bajo
Incendios forestales	Piden evitar incendios	La Unión	10 enero 2021	El edil dio a conocer que la semana pasada el personal de Protección Civil (PC) del municipio, con apoyo de elementos de PC Coatlán del Río, logró sofocar el incendio de un pastizal en el predio ubicado a un costado del panteón municipal en la colonia El Calvario.	<a href="https://launion.com.mx/morelos/zona-sur/noticias/197457-piden-evitar-incendios-en-pastizales.html">https://launion.com.mx/morelos/zona-sur/noticias/197457-piden-evitar-incendios-en-pastizales.html</a>	Bajo
Biológico	Casos Covid-19 en zona sur	La Unión	10 enero 2021	Han terminado los festejos de inicio y fin de año, y los contagios de covid-19 se incrementaron esta semana con relación a la anterior, de manera importante, llegando a 24, con una defunción.	<a href="https://launion.com.mx/morelos/zona-sur/noticias/197465-se-registran-23-nuevos-casos-de-covid-en-la-region-sur-esta-semana.html">https://launion.com.mx/morelos/zona-sur/noticias/197465-se-registran-23-nuevos-casos-de-covid-en-la-region-sur-esta-semana.html</a>	Bajo
Lluvias	Pronostico de lluvias	Lo de Hoy	10 enero 2021	El frente frío número 21 se extenderá sobre el norte y noreste del país, siendo reforzado por una masa de aire polar, en interacción con un canal de baja presión y con la corriente en chorro subtropical, originarán lluvias puntuales fuertes acompañadas de descargas eléctricas en Nuevo León, Tamaulipas, San Luis Potosí y Veracruz.	<a href="https://morelos.lodeho.com.mx/nacional/2022/01/10/4852/se-esperan-lluvias-fuertes-y-temperaturas-de-10-en-algunos-estados">https://morelos.lodeho.com.mx/nacional/2022/01/10/4852/se-esperan-lluvias-fuertes-y-temperaturas-de-10-en-algunos-estados</a>	Bajo
Biológico	Falta de medicamento	Lo de Hoy	10 enero 2021	El Instituto Mexicano del Seguro Social (IMSS) en Morelos, enfrenta una carencia de medicamentos que imposibilita surtir una receta a los derechohabientes al 100 por ciento, reveló el delegado del nosocomio en la entidad, José Miguel Ángel Van-Dick Puga.	<a href="https://www.elregional.com.mx/imss-enfrenta-grave-problema-de-falta-de-medicamentos-en-el-estado">https://www.elregional.com.mx/imss-enfrenta-grave-problema-de-falta-de-medicamentos-en-el-estado</a>	Bajo



<http://ssm.gob.mx>



Servicios de Salud Morelos



@MorelosSalud

Callejón Borda N°3 Col. Centro C.P. 62000  
Teléfono (777) 312 62 31 / 314 33 36 ext. 222

**Calle Gómez Azcárate No. 205, Col. Lomas de la Selva  
C.P. 62270, Cuernavaca, Morelos. Tel.: 777 102 25 56**

## INFORME DE RIESGOS METEOROLOGICOS

**Fuente:** Servicio Meteorológico Nacional de México, CONAGUA.

### LLUVIAS PUNTUALES INTENSAS EN PUEBLA, VERACRUZ Y OAXACA Y EVENTO DE “NORTE” MUY FUERTE A INTENSO CON OLEAJE ELEVADO EN EL LITORAL DEL GOLFO DE MÉXICO, ISTMO Y GOLFO DE TEHUANTEPEC

Para hoy, el **frente frío núm. 21** se extenderá sobre el oriente de México y gradualmente sobre el sureste mexicano, lo que generará lluvias puntuales intensas en Puebla, Veracruz y Oaxaca, que podrían generar encharcamientos, deslaves o inundaciones en zonas bajas, lluvias puntuales muy fuertes en Tabasco y Chiapas, chubascos y lluvias fuertes en entidades del oriente y sureste de México, incluido el norte de la Península de Yucatán, así como lluvias aisladas en el centro del país. La **masa de aire polar** asociada, producirá marcado descenso de las temperatura y rachas fuertes de viento sobre entidades de la Mesa del Norte y la Mesa Central, así como **evento de “Norte” muy fuerte a intenso** en el litoral del Golfo de México y el Istmo de Tehuantepec, mismo que estará acompañado de oleaje elevado en las costas de Tamaulipas, Veracruz y Tabasco, además del Golfo de Tehuantepec. Asimismo, se presentarán condiciones favorables para la **caída de nieve o aguanieve** en cimas montañosas por arriba de los 4,000 msnm del centro y oriente del territorio nacional (Estado de México, Tlaxcala, Puebla y Veracruz). Por otra parte, un **vórtice de núcleo frío** y el ingreso de humedad generado por la **corriente en chorro subtropical**, ocasionarán descenso de temperatura, rachas fuertes de viento y lluvias aisladas en el noroeste de la República Mexicana, con **posible caída de aguanieve o nieve** en las sierras de Sonora y Chihuahua.

#### Pronostico de Precipitación:

**Lluvias aisladas (0.1 a 5 mm):** Baja California, Sonora, Chihuahua, Nuevo León, Zacatecas, Estado de México, Ciudad de México, Michoacán y Guerrero.

#### Pronostico de Temperaturas Mínimas:

**Temperaturas mínimas para la madrugada de hoy lunes de 0 a 5°C:** sierras de Baja California, Sinaloa, Nuevo León, San Luis Potosí, Aguascalientes, Jalisco, Michoacán, Tamaulipas, Guanajuato, Querétaro, Hidalgo, **Morelos**, Ciudad de México, Oaxaca y Chiapas y zonas montañosas de Puebla, Tlaxcala y Veracruz.

#### Pronostico en región Mesa Central:

Cielo parcialmente nublado con ambiente matutino frío a muy frío en la región, además de bancos de niebla y probables heladas al amanecer en zonas serranas. Durante la tarde cielo medio nublado a nublado con lluvias puntuales intensas en Puebla, fuertes en Querétaro e Hidalgo y chubascos en Guanajuato y Tlaxcala. Ambiente templado por la tarde. Viento del noreste de 15 a 30 km/h y rachas de 50 a 60 km/h en la región.

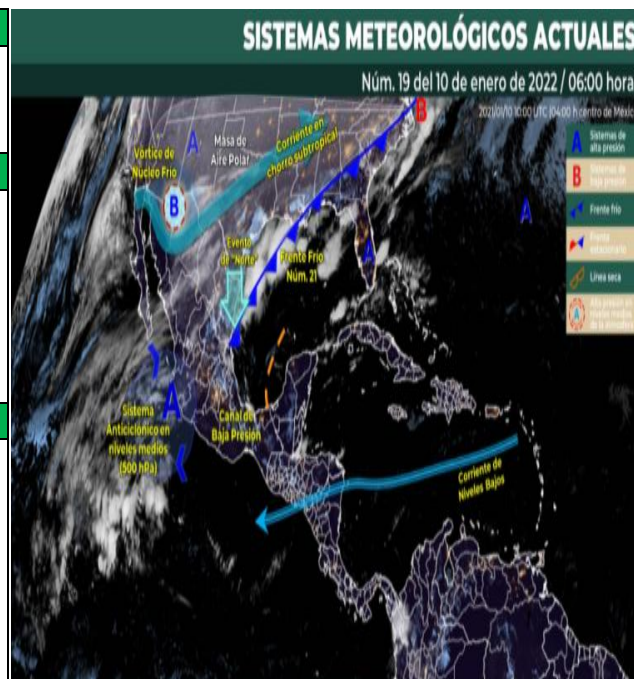

<http://ssm.gob.mx>



Servicios de Salud Morelos



@MorelosSalud

Callejón Borda N°3 Col. Centro C.P. 62000  
 Teléfono (777) 312 62 31 / 314 33 36 ext. 222

Calle Gómez Azcárate No. 205, Col. Lomas de la Selva  
 C.P. 62270, Cuernavaca, Morelos. Tel.: 777 102 25 56

## INFORME DE MONITOREO VOLCÁNICO Y SISMOLÓGICO

**Fuente:** Servicio Sismológico Nacional, UNAM. / Centro nacional de Prevención de Desastres (CENAPRED)-SEGOB, SENEAM-SCT y NOAA.

En las últimas 24 horas, mediante los sistemas de monitoreo del **volcán Popocatepetl**, se identificaron **12 exhalaciones de baja intensidad, acompañadas de gases volcánicos y bajas cantidades de ceniza**. Adicionalmente, se registraron **cinco sismos volcanotectónicos** ayer a las 10:11:21, 10:11:40, 16:58 y 17:40 h, y hoy a las 08:24 h, con magnitud de 1.2, 1.5, 1.6, 2.2 y 1.0, respectivamente. Durante la mañana y **al momento de este reporte se observa una ligera emisión de vapor de agua y gases volcánicos con dirección oeste**.

NIVEL DE ALERTA	SEMAFORO	AMARILLO-FASE 2	RECOMENDACIONES PARA LA FASE AMARILLO FASE 2
	<b>Incremento de actividad:</b> <ul style="list-style-type: none"> <li>Pluma de vapor de agua y gas</li> <li>Ligera caída de ceniza en áreas cercanas</li> <li>Caída de fragmentos incandescentes</li> <li>Crecimiento y destrucción de domos de lava</li> <li>Posibilidad de flujos piroclásticos por explosiones</li> <li>Flujos de lodo o escombros de corto alcance</li> </ul>		<ol style="list-style-type: none"> <li>Continuar con el radio de seguridad de 12 km, por lo que la permanencia en esa área no está permitida.</li> <li>Controlar el tránsito entre Santiago Xalitlintla y San Pedro Nexapa, vía Paso de Cortés.</li> <li>A las autoridades de Protección Civil, mantener sus procedimientos preventivos, de acuerdo con sus planes operativos.</li> <li>A la población se le recomienda elevar la atención a los avisos de las autoridades de su localidad y se exhorta a no acercarse al volcán, y mucho menos al cráter.</li> <li>Mantenerse fuera de cañadas ante posibles flujos de lodo, principalmente en temporada de lluvias.</li> </ol>

### PRONOSTICO DE CAIDA DE CENIZA

En caso de una exhalación de ceniza volcánica, **el pronóstico de trayectoria hacia el sureste, cambiando al suroeste**, (simulando exhalación cada hora en las próximas 6 horas) a su paso por la zona oeste y centro-suroeste del estado de Puebla, **para las primeras 12 horas de pronóstico** (09:00 a las 21:00 hora local). Posteriormente para las últimas 12 horas de pronóstico, (21:00 a las 09:00 hora local del día siguiente), las trayectorias continuarán sobre la zona centro-suroeste y oeste del estado de Puebla; **zona sureste y sur del estado de Morelos** y zona nor-noreste del estado de Guerrero.

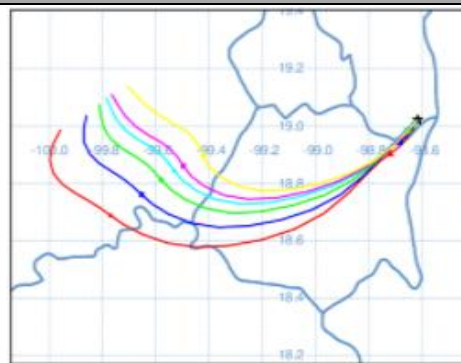

SISMOS	<p>Se registró sismo de magnitud de <b>3.9 grados</b> Richter, a las 04:56:47 hrs con localización del epicentro a 84 km al sur de Salina Cruz, Oaxaca.</p> <p><b>NO PERCIBIDO EN EL ESTADO DE MORELOS.</b></p>	
	<b>REPORTE DE DAÑOS A LA POBLACION</b>	
	<b>PROTECCIÓN CIVIL</b>	<p>Sin reporte de daños a la población ni a la infraestructura en salud.</p>



<http://ssm.gob.mx>



Servicios de Salud Morelos



@MorelosSalud

Callejón Borda N°3 Col. Centro C.P. 62000  
Teléfono (777) 312 62 31 / 314 33 36 ext. 222

**Calle Gómez Azcárate No. 205, Col. Lomas de la Selva  
C.P. 62270, Cuernavaca, Morelos. Tel.: 777 102 25 56**



## INFORME DE TEMPERATURAS Y CALIDAD DEL AIRE

Fuente: Comisión Estatal de Agua (CEAGUA)

ICA	CALIDAD DEL AIRE	RECOMENDACIONES A LA POBLACIÓN
0-50	Buena	No se anticipan impactos a la salud cuando la calidad del aire se encuentra en este intervalo.
51-100	Moderada	Las personas extraordinariamente sensitivas deben considerar limitación de los esfuerzos físicos excesivos y prolongados al aire.
101-150	Dañina a la salud de los grupos sensitivos	Los niños adultos activos, y personas con enfermedades respiratorias tales como el asma, deben evitar los esfuerzos físicos excesivos y prolongados al aire.
151-200	Dañina a la salud	Los niños adultos activos, y personas con enfermedades respiratorias tales como el asma, deben evitar los esfuerzos físicos excesivos y prolongados al aire libre; las demás personas, especialmente los niños, deben limitar los esfuerzos excesivos y prolongados al aire libre.
201-300	Muy dañina a la salud	Los niños adultos activos, y personas con enfermedades respiratorias tales como el asma, deben evitar todos los esfuerzos excesivos al aire libre; las demás personas, especialmente los niños, deben limitar los esfuerzos físicos excesivos al aire libre.
300+	Arriesgado	

### CALIDAD DEL AIRE CUERNAVACA, MORELOS.

Estación de Monitoreo Cuernavaca Centro, Morelos.

70

**Moderado**

Updated on Monday 9:00  
Temp.: 12°C

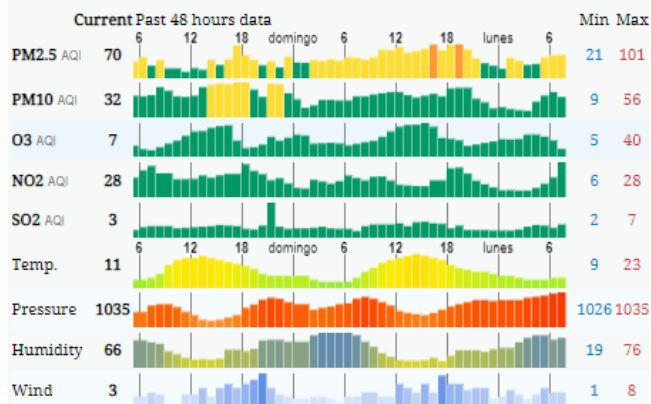

### PRONOSTICO DE TEMPERATURAS POR MUNICIPIO

Municipio	Min.	Max.	Municipio	Min.	Max.
Amacuzac	11°	34°	Tepalcingo	12°	30°
Cuautla	13°	27°	Ayala	12°	30°
Jiutepec	12°	29°	Huitzilac	02°	20°
Temixco	13°	31°	Tepoztlán	10°	28°
Tlaltizapán	12°	31°	Zacualpan	12°	25°
Axochiapan	13°	31°	Tlalquitenango	12°	36°
Cuernavaca	10°	27°	Puente de Ixtla	11°	34°
Jojutla	13°	34°			

Elaboró: Enrique Hernández  
Hidrometeorólogo

### PRONOSTICO DE LA CALIDAD DEL AIRE

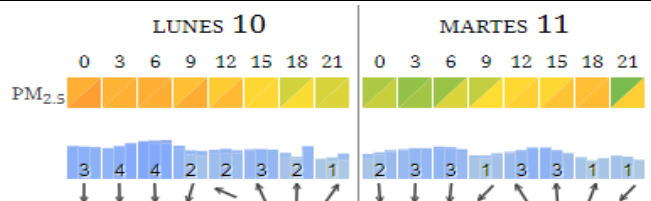

### TEMPERATURAS MAXIMAS Y MINIMAS, ÚLTIMAS 24 HRS

#### Mínimas

Huitzilac	02° 20°
Tetela del Volcán	09° 21°
Totolapan	11° 23°
Ocuituco	11° 23°

#### Máximas

Tlalquitenango	12° 36°
Jojutla	13° 34°
Axochiapan	13° 31°
Zacatepec	32° 14°



<http://ssm.gob.mx>



Servicios de Salud Morelos



@MorelosSalud

Callejón Borda N°3 Col. Centro C.P. 62000  
 Teléfono (777) 312 62 31 / 314 33 36 ext. 222

Calle Gómez Azcárate No. 205, Col. Lomas de la Selva  
 C.P. 62270, Cuernavaca, Morelos. Tel.: 777 102 25 56



**MORELOS**  
2018 - 2024

**SERVICIOS  
DE SALUD**

**Fecha:** 10 enero del 2022  
**Semana Epidemiológica:** 02  
**Área:** Coordinación de Vigilancia Epidemiológica, **UIES.**

## INFORME DE MONITOREO EPIDEMIOLÓGICO

**Fuente:** Jurisdicciones Sanitarias del estado de Morelos.

### **JURISDICCION SANITARIA I:**

- SIN EVENTOS EXTRAORDINARIOS.

### **JURISDICCION SANITARIA II:**

- SIN EVENTOS EXTRAORDINARIOS.

### **JURISDICCION SANITARIA III:**

- SIN EVENTOS EXTRAORDINARIOS.



<http://ssm.gob.mx>



Servicios de Salud Morelos



@MorelosSalud

Callejón Borda N°3 Col. Centro C.P. 62000  
Teléfono (777) 312 62 31 / 314 33 36 ext. 222

**Calle Gómez Azcárate No. 205, Col. Lomas de la Selva  
C.P. 62270, Cuernavaca, Morelos. Tel.: 777 102 25 56**